

マイナポイント特集号

北区ニュース



マイナポイントの申し込みは9月30日まで!

⚠️ 公金受取口座の登録に時間がかかり、ポイントがつかない場合があります。申し込みはお早めに!

マイナポイントとは?

新しくマイナンバーカードを作成した人と、
すでにマイナンバーカードを持っている人を対象に、
最大20,000円分のポイントがもらえる、国の事業です。

申し込みが必要です

- ① お買い物ポイント*1で最大5,000円分*2
*1 第1弾で5,000円分のお買い物ポイントをもらっている方は、第2弾でお買い物ポイントはもらえません。
*2 新しくマイナンバーカードを作る
+お買い物またはチャージ(入金)の利用額25%分
- ② 健康保険証の利用登録で7,500円分
- ③ 公金受取口座の登録で7,500円分

マイナポイントのもらいかた ~事前準備編~

受け取りはお早めに

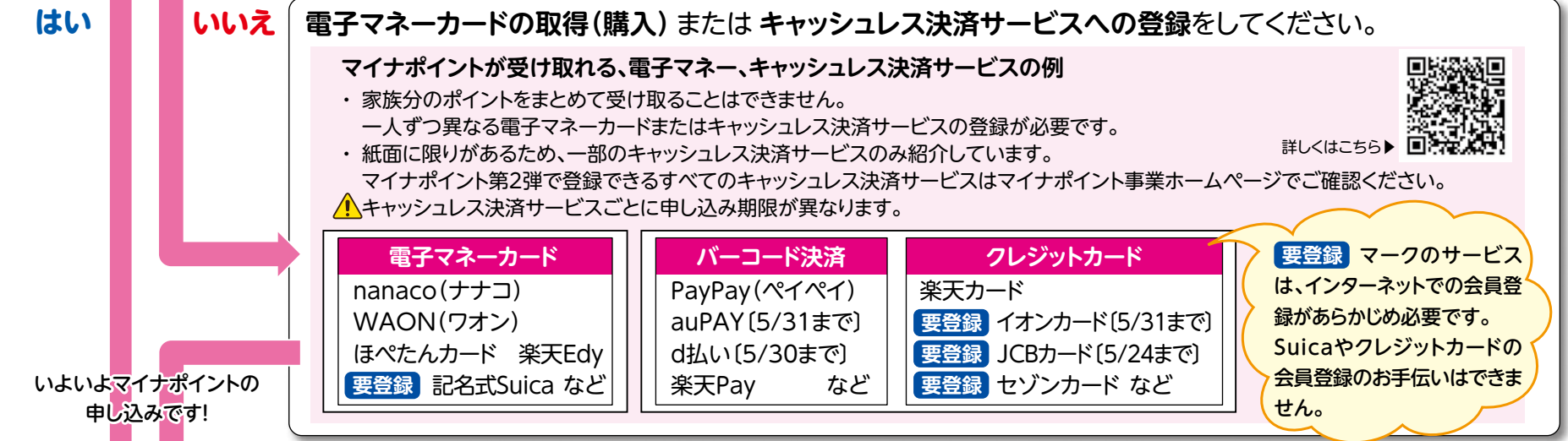
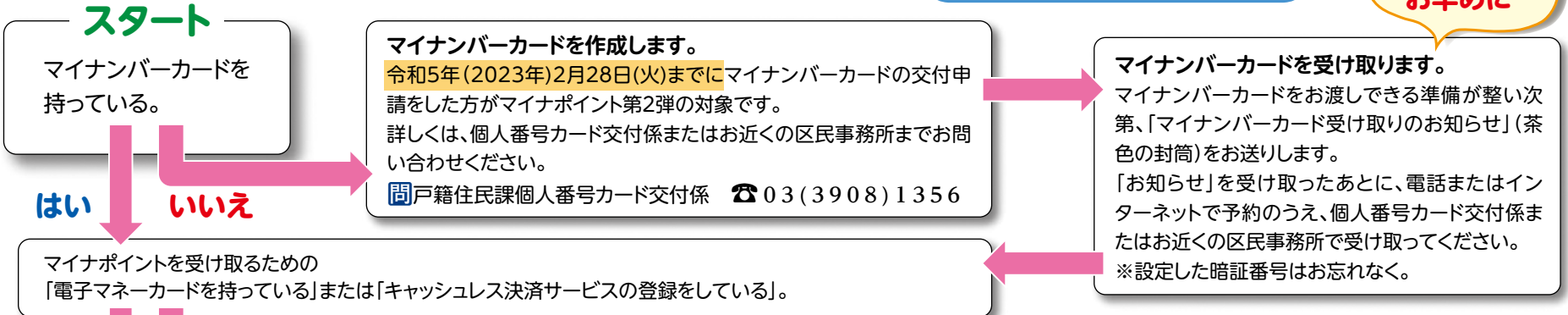

- もちもの** [4点すべて必要です]
- 1 マイナンバーカード
 - 2 1の暗証番号(数字4桁)
 - 3 電子マネーカード(またはキャッシュレス決済登録情報)
 - 4 公金受取口座として登録する銀行の通帳(またはカード)
- 注意 次のときは、申し込みができません。 ✓電子証明書の有効期限(5年)切れ ✓暗証番号忘れ →2面下の欄外へ
- 自分で申し込む → **2面へ**

王子と赤羽でマイナポイント申し込み支援を実施しています

申し込み支援(対面)窓口

開設期間:令和5年(2023年)9月29日(金)まで
支援対象者:北区在住の方
受付時間:月~金曜(祝日を除く)午前9時~午後4時 臨時:5月28日(日)午前9時~午後3時

⚠️ 電話予約は不要になりました。
先着順での受付のため、混雑状況により長時間お待ちいただくことがあります。

王子会場

特設会場
北とぴあ1階
王子1丁目11番1号(区役所ではありません)



赤羽会場

特設会場
赤羽区民事務所内
赤羽1丁目1番38号(赤羽駅南口改札外高架下)



お問合せ(電話)窓口

☎03(6630)6936

開設期間:令和5年(2023年)9月29日(金)まで
受付時間:月~金曜(祝日を除く)午前9時~午後5時

午前中および月曜日は、
電話が繋がりにくくなっています。
混み合っている場合は
アナウンスが流れて切電します。
お手数ですが、時間をおいておかけ直してください。

【はみだしQ&A】 Q:近所の知り合い、友達の分を代わりに申し込みすることはできますか? A:国の技術的助言により、委任状があっても、ご友人を代理としてマイナポイントを申し込むことはできません。詳しくは、国のマイナンバー総合フリーダイヤル0120(95)0178まで。

マイナポイントのもらいかた ～申し込み編～ (電子マネーでの手続き例)

マイナポイントは、スマートフォンやICカード読取機つきパソコンなどさまざまな方法で申し込みができます。ここでは、スマートフォンなどの端末をお持ちでない方や大きな画面で申し込みをしたい方を対象に、**手続きスポット(セブン銀行ATM)で電子マネー(nanaco・WAON・ほべたんカード・楽天Edy・Suica^{※3}など)**を使った申し込み方法をご紹介します。(これは一例です。郵便局や携帯電話ショップなど他の手続きスポットでも申し込みができます。)

※3 Suicaは記名式のカードをご用意ください。また、JREポイントのホームページで会員登録が必要です。会員登録は、駅の券売機やみどりの窓口ではできません。会員登録はインターネットからご自身で行う必要があります。

- もちもの**
- 1 マイナンバーカード
 - 2 ICの暗証番号(数字4桁)
 - 3 電子マネーカード



ATMのつかいかた

セブン銀行ATMの操作について、店舗スタッフへのお問い合わせはご遠慮ください。紙面の都合上、一部確認画面を省略しています。

手順1 ATM画面右上の「カードを入れたら取引がはじまります」ボタンを押します。

手順2 ご希望の取引を選んでくださいの画面が表示されます。「マイナポイント第2弾の申込み」ボタンを押します。

手順3 「①マイナンバーカードの取得」によるポイントを申込みますの画面が表示されます。「申込み」ボタンを押します。

手順4 「②健康保険証としての利用申込み」によるポイントを申込みますかの画面が表示されます。「申込み」ボタンを押します。

手順5 「③公金受取口座の登録」によるポイントを申込みますかの画面が表示されます。「申込み」ボタンを押します。

マイナポータルで公金受取口座の登録も必要です。詳しくは右(3面)の「公金受取口座を登録します」をご覧ください。まずはマイナポイントの申請を済ませましょう。

①お買い物ポイントで最大5,000ポイント
電子マネーへのチャージ(入金)またはお買い物金額の25%分

②健康保険証の利用登録で7,500ポイント

③公金受取口座の登録で7,500ポイント

手順8 WAON,ほべたんカードの場合

決済サービスIDとセキュリティコードを入力します。

WAONの場合
決済サービスID:カード裏面の「WAON番号(数字16桁)」
セキュリティコード:カード裏面の「コード(数字6桁)」

ほべたんカードの場合
決済サービスID:カード裏面の「カード番号(数字16桁)」
セキュリティコード:カード裏面の「PIN(数字4桁)」

マイナポイントを受け取る電子マネーを登録しよう

手順6 申し込み電子マネーの先頭の文字を選択します。たとえば

- nanaco(ナナコ) → 「N」または「ナ行」
- 楽天Edy(エディ) → 「R」または「ア行」
- WAON(ワオン) → 「W」または「ワ行」
- ほべたんカード → 「H」または「ハ行」

のボタンを押します。

手順7 「①お買い物ポイント」でのマイナポイントが付与されるタイミングを選びます。「前払時」を押すと…

- 電子マネーへチャージ(入金)したあとにポイントがもらえます。

「購入時」を押すと…

- 電子マネーでお買い物をしたあとにポイントがもらえます。

⚠️ 申し込み電子マネーにより、選べない場合があります。

nanaco,楽天Edy,事前登録Suicaの場合

電子マネーカードをATM画面に表示された場所に置きます。「読取りが完了しました。電子マネーをお取りください」と画面に出れば、登録は成功です。

マイナンバーカードとひもづけをします

手順9 画面の指示に従ってマイナンバーカードを挿入します。続いてマイナンバーカードの暗証番号(数字4桁)を入力します。暗証番号は3回間違えると、マイナンバーカードは使用できなくなります。その場合はお近くの区民事務所までお問い合わせください。

手順10 ご自身の電話番号の下4桁を入力します。申込結果が表示されますので「確認」ボタンを押します。

「①マイナンバーカードの取得」が「申込済」または「申込完了」
「②健康保険証としての利用申込み」が「申込済」または「申込完了」
「③公金受取口座の登録」が「ポイント申込受付済(口座未登録)」
となっていれば、正常に申し込みが完了しています。

セブン銀行ATMでの申込みはここで終わりです。マイナンバーカードとご利用明細票(レシート)を忘れずにお持ち帰りください。

セブン銀行ATMでは電子マネー以外にも申し込みできるよ。申し込み方法はこの動画でチェック!

- 電子マネーカード (WAON,ほべたんカードなど)、バーコード決済、クレジットカードの場合
- 電子マネーカード (nanaco,楽天Edy,Suicaなど)の場合



手順5 の申し込みとは別に、**銀行口座の登録が必要**です!

最大20,000ポイント

第1弾で5,000ポイントもらった方は最大15,000ポイントとなります。

公金受取口座を登録します

方法1 スマートフォンから「マイナポータルアプリ」で登録できます。

1台のスマートフォンで、ご家族皆さんの申し込みができます。

iPhone Android

「マイナポイントアプリ」とは異なるアプリです! インストールが別途必要です。

方法2 マイナポイント申し込み支援窓口で登録の支援をしています。

王子会場:北とぴあ1階 特設会場
赤羽会場:赤羽区民事務所内 特設会場

開設期間、受付時間、もちものなど、1面をご確認ください。

→ 公金受取口座登録制度について詳しくは **デジタル庁公金受取**

【はみだしQ&A】 Q:マイナンバーカード内の電子証明書がロックされたとき、5年経過により失効したとき、暗証番号を忘れたときは? A:区民事務所でのお手続きが必要です。また、お手続き後、マイナポイントの申し込みができるようになるまで、数日かかることがあります。

マイナンバー制度やマイナポイント事業についてのお問い合わせは、国のマイナンバー総合フリーダイヤル0120(95)0178へ。月～金曜:午前9時30分～午後8時 土・日曜、祝日:午前9時30分～午後5時30分

よくある質問 Q&A

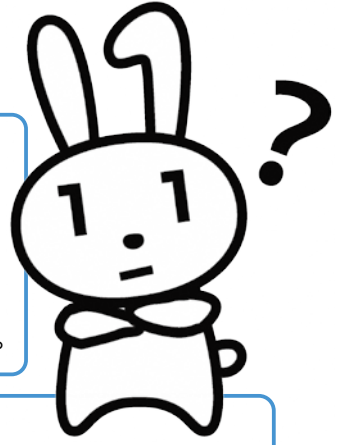

Q: マイナポイントをもらうための条件はあるの?

A: マイナポイントは、「現金」や「お店独自のポイントカード」では受け取れません。チャージ(入金)のできる電子マネーカードなどが必要です。
・マイナポイントは、マイナンバーカードをすでに持っている方と、令和5年(2023年)2月28日(火)までに交付申請して新規取得した方が対象です。
・ポイントを受け取れるのは一人一回です。
・お買い物ポイントはマイナンバーカードを作った後にキャッシュレス決済サービスでの「チャージ(入金)」または「お買い物」が必要です。
・健康保険証の利用登録、公金受取口座の登録を令和4年6月30日以前に行った方は、あらためてマイナポイントの申し込みが必要です(2面)。



Q: 公金受取口座の登録ってなに?

A: 災害時などに、給付金を入金するための口座を事前に登録しておく制度です。マイナポイントの申し込みとは別に口座の登録が必要です。
なお、マイナポイントは給付金ではありませんので、登録した口座に現金が振り込まれることはありません。

Q: マイナポイント第1弾でポイントもらった人はもらえないの?

A: 第1弾のときポイントを5,000円分もらった方は、第2弾では①お買い物ポイントの5,000円分のポイントはもらえません。
第2弾の申し込みをすることで、②健康保険証の利用登録による7,500円分のポイントと③公金受取口座の登録による7,500円分のポイントの合計15,000円分のポイントがもらえます。

Q: いつまでに申し込めばいいの?

A: マイナポイント第2弾の申し込みは、令和5年(2023年)9月30日(土)までです。
なお、北区が実施するマイナポイント申し込み支援窓口の開設期間は、令和5年(2023年)9月29日(金)までです。マイナポイントの申し込みはお早めに。

Q: 現金でもらえないの?

A: マイナポイントは現金ではもらえません。
国の「マイナポイントを活用した消費活性化策」による事業のためです。申し込んだ電子マネーカードまたはキャッシュレス決済サービスにポイントが加算されます。

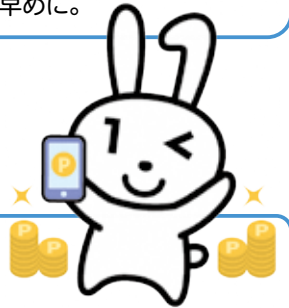

Q: 電子マネー、キャッシュレス決済サービスってなに?

A: お買い物時に、現金以外でお支払する方法のことをいいます。
電子マネー(カードを機械にかざしてお支払する方法): nanaco、WAON、ほぺたんカード、楽天Edy、Suicaなど
バーコード決済(バーコードを機械に読み取らせてお支払する方法): PayPay、auPAY、d払い、楽天Payなど
クレジットカード: 楽天カード、イオンカード、オリコカード、JCBカード、セゾンカードなど



Q: ポイントはいつもらえるの?

A: 申し込んだ電子マネーカードまたはキャッシュレス決済サービスにより異なります。数日から1か月程度かかることがあります。申し込み後、しばらくお待ちください。



Q: 申し込みだけで20,000円分のポイントがすぐにもらえるの?

A: ①お買い物ポイントは、「申し込み」のあと、令和5年(2023年)9月30日までに「チャージ(入金)」または「お買い物」が必要です。「チャージ(入金)」または「お買い物」をした金額の25%が後日ポイント還元されます(最大5,000円分)。たとえば、電子マネーカードに1,000円をチャージ(入金)すると、その25%にあたる250円分のポイントが後日もらえます。
②健康保険証の利用登録は、「申し込み」だけで、7,500円分のポイントが後日もらえます。
③公金受取口座の登録は、「申し込み」と「口座登録」で、7,500円分のポイントが後日もらえます。

Q: 子どもの分の申し込みを親がしてもいいの?

A: 15歳未満の方の手続きを保護者(法定代理人)の方が申し込みいただけます。ただし、保護者とお子様では、別の電子マネーカードまたはキャッシュレス決済サービスが必要です。また、公金受取口座はお子様本人名義のものである必要があります。



Q: 子どもがスマートフォンを持っていないけど、どうすればいいの?

A: ご家族がお持ちのスマートフォンで、お子様分の申し込みをすることができます。ただし、お子様本人のマイナンバーカードとお子様本人名義の公金受取口座、電子マネーカードまたはキャッシュレス決済サービスの登録が必要です。

Q: スマートフォンを持っている人が近くにいないけど、どうすればいいの?

A: 全国の手続きスポットをご利用ください。北区にお住まいで、スマートフォンの操作が不慣れな方は、北とぴあと赤羽区民事務所で開設しているマイナポイント申し込み支援窓口もご利用いただけます。支援窓口の詳細は1面をご確認ください。

詳しくはこちら

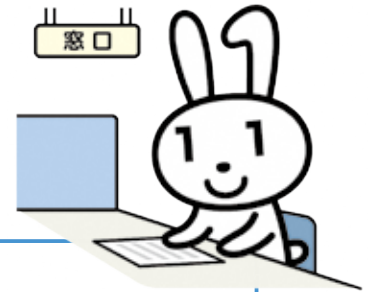

Q: 交付申請したマイナンバーカードの受け取りは、どうすればいいの?

A: マイナンバーカードをお渡しする準備ができた方へ、順次「マイナンバーカード受け取りのお知らせ」(茶色の封筒)を転送不要郵便で発送します(※)。
【お知らせ】を受け取ったあとに、電話またはインターネットで受け取り予約をしてください。
受け取り会場は、個人番号カード交付係、赤羽区民事務所、滝野川区民事務所からお選びいただけますが、会場の予約状況によっては、受け取り予約のできる日が1か月以上先となる場合があります。
※ただいまマイナンバーカードの交付申請件数が全国的に急増しているため、交付申請をしてから「お知らせ」がお手元に届くまで、1か月半~2か月ほど時間がかかっています。
問 戸籍住民課個人番号カード交付係(区役所第二庁舎4階) ☎ 03(3908)1356

詳しくはこちら

