



10月西ヶ原子どもセンター



北区西ヶ原1-41-3 Tel・Fax 03-3949-1481
 運営 株式会社 明日葉 Tel 03-3453-3335

☆災害時避難場所 1次避難場所：滝野川小学校 2次避難場所：滝野川公園

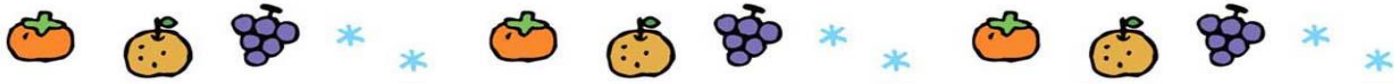

★…申し込みが必要です。10/1(木)～受付開始です。事務所に直接お申し込みください。
 親育ち事業（NP）は、コロナ感染防止のため例年より人数を少なくして行います。
 ご了承ください。

| 月 | 火 | 水 | 木 | 金 | 土 |
|------------------------------|----------------------|-------------|---------------------|------------|--------------------------|
| | | | 1 ももっこ アドバイザー | 2 うめっこ | 3 |
| | | | おもちゃ病院 | | |
| 5 ゆずっこ | 6 | 7 さくらっこ | 8 ももっこ | 9 うめっこ | 10 |
| | | | | | |
| 12 ゆずっこ ★はぴママ ひよこ面接 | 13 ★親育ち事業 (NP) | 14 さくらっこ | 15 ももっこ | 16 うめっこ | 17 |
| | | | | | |
| 19 ゆずっこ | 20 ★親育ち事業 (NP) | 21 さくらっこ | 22 ももっこ | 23 うめっこ | 24 みんなでお祝い 輝きバースデー |
| | | | | | |
| 26 ゆずっこ | 27 ★親育ち事業 (NP) | 28 さくらっこ | 29 ももっこ | 30 うめっこ | 31 |
| | | | | | |

部分開館について

利用時間

乳幼児親子

午前

10:00~12:00

*午前・午後に入れ替え時間中は清掃・消毒を行います。

午後

14:00~16:00

小中高生

午後

17:00~17:30

感染防止のための各部屋の人数制限（自由あそびの時間）

乳幼児親子

プレイルーム…10組

幼児室…5組

談話コーナー…3組

親子室…7組

小中高生

プレイルーム…10人

ご利用にあたり

- 健康チェックの入館表を記載していただきます。
ホームページから印刷して、記入した入館票をご持参いただくこともできます。
自宅で検温をしてお越しいただくか、受付でも検温ができますのでご協力ください。
- 乳幼児以外はマスクの着用をお願いします。手洗い・消毒にご協力ください。
- 食事、おやつは食べられません。冷水器は使用を中止しています。
ご持参いただいた水筒やペットボトルによる水分補給や授乳は構いません。

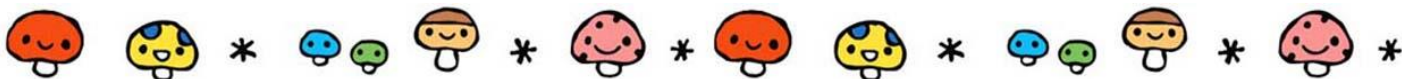

おもちゃの病院

10月1日(木)

10:00~15:00

壊れたおもちゃはありませんか？
事前にお預かりすることもできます。

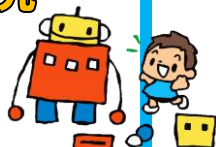

みんなで祝い輝きバースデー

24日(土) 受付11:00~



開始11:15~

今回招待状が届いた方が対象となります。招待状・バスタオルをご持参のうえ、記載の時間にお越しください。

【おわび】新型コロナ感染防止のため、ご参加できるのは今回招待状が届いた対象のご家族のみとなります。過去に届いた方や、異なる児童館・センター記載の方は、ご参加いただけません。申し訳ありません。



はぴママきたく ★申込制★

はぴママひよこ面接

12日(月) 10:00~15:00

9月1日(火)より受付を開始します。

1枠1名ですのでご注意ください。

- ①10:00~ ②10:30~ ③11:00~
④11:30~ ⑤13:30~ ⑥14:00~
⑦14:30~

当日は、母子手帳・役所から送られているアンケート用紙をご持参ください。

地域の児童館・子どもセンター

栄町
子どもセンター



田端児童館



東田端児童室



今月のお休み

4・11・18・25

